

# ATTERRISSAGE A VUE

## Visual landing

Ouvert à la CAP  
Public air traffic  
09 NOV 17

# SAUMUR ST FLORENT

## AD 2 LFOF ATT 01

	<b>ALT AD : 269 (10 hPa)</b> LAT : 47 15 24 N LONG : 000 06 49 W	<b>LFOF</b> VAR : 0° (15)
--	--	------------------------------

APP : NIL  
TWR : NIL  
A/A : 120.6 FR seulement / only.

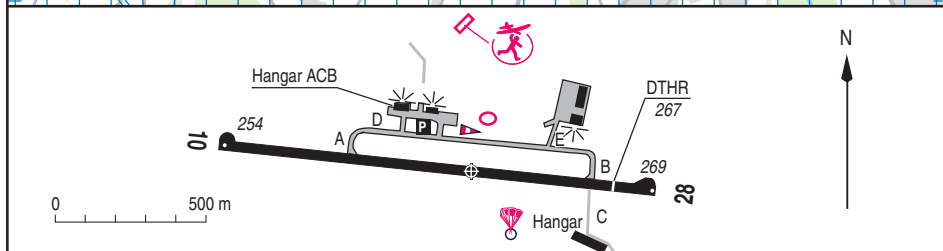
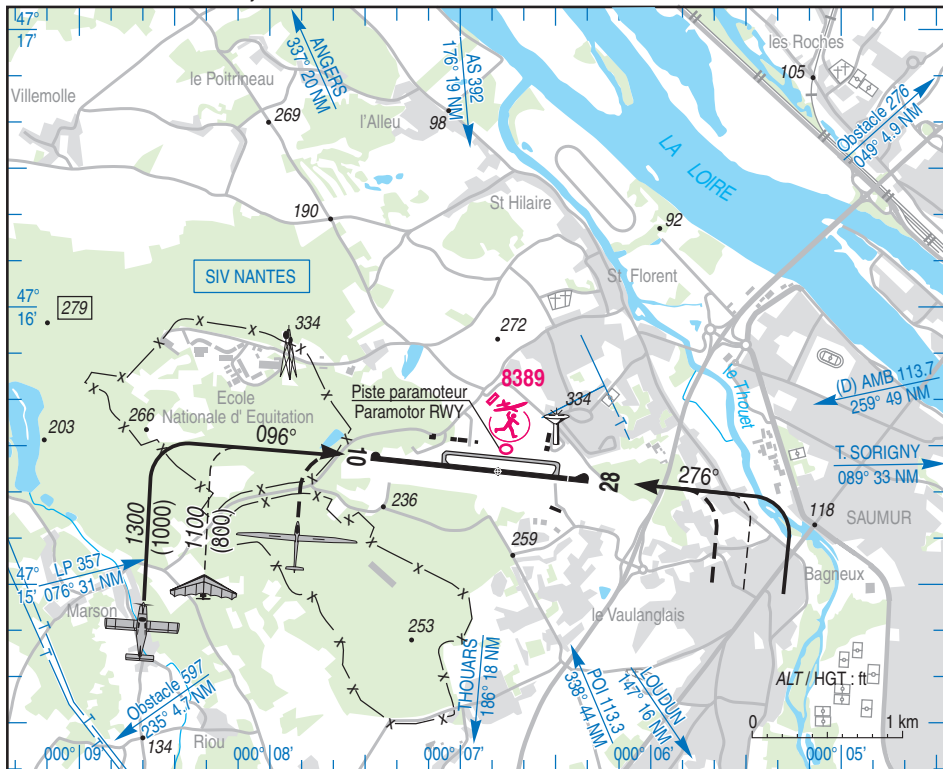

RWY	QFU	Dimensions Dimension	Nature Surface	Résistance Strength	TODA	ASDA	LDA
10	096	1450 x 30	Revêtue Paved	20 F/AW/T	1450	1450	1450
28	276				1450	1450	1310

Aides lumineuses : NIL

Lighting aids : NIL

## SAUMUR ST-FLORENT

### Consignes particulières / Special instructions

#### ← Conditions d'utilisation de l'AD

AD réservé aux ACFT munis de radio.

Taxiways B et D de largeur réduite à 9,50m.

L'usage des taxiways B, D et E est réservé aux aéronefs de MTOW < 5.7 t.

Taxiway C non utilisé.

#### Dangers à la navigation aérienne

Par vent de secteur est supérieur à 15 kt, prudence recommandée en finale RWY 10 (fortes turbulences).

Présence d'arbres dans les trouées d'atterrissage et de décollage seuils 10 et 28 et en latéral du seuil 10.

#### Activités diverses

Parachutisme sur AD (N° 258) : FL 105 avec extension possible jusqu'au FL 135 par protocole, SR-SS. Information des usagers sur A/A SAUMUR.

AEM N° 8389 sur aérodrome.

SFC – 1300 AMSL. MAY – OCT : SR-SS.

Information des usagers sur FREQ SAUMUR A/A.

#### AD operating conditions

AD reserved for radio equipped ACFT.

Width of TWY B and D reduced to 9.50 m.

Use of TWY B, D, E reserved for ACFT which MTOW < 5.7 t.

Taxiway C not in use.

#### Air navigation hazards

By eastwards wind over 15 kt, caution advised on final leg RWY 10 (heavy buffeting).

Presence of trees in LDG and TKOF funnels THR 10 and 28 and abeam THR 10.

#### Special activities

Parachuting jumping activity (NR 258): FL 105 with possible extension up to FL 135 by agreement, SR-SS. User's information on A/A SAUMUR.

AEM NR 8389 on AD.

SFC – 1300 AMSL. MAY – OCT : SR-SS.

User's information on A/A SAUMUR FREQ.

### Informations diverses / Miscellaneous

ETE : - 1 HR / SUM : - 1 HR

- 1 - **Situation / Location** : 2,5 km W Saumur (49 - Maine et Loire).
- 2 - **ATS** : NIL.
- 3 - **VFR de nuit / Night VFR** : Non agréé / Not approved.
- 4 - **Exploitant d'aérodrome / AD operator** : Mairie de Saumur - Rue Molière - CS 54006  
49408 SAUMUR Cedex  
TEL : 06 46 38 48 49 / 02 41 38 47 39 / 02 41 83 31 14  
E-mail : aerodrome@ville-saumur.fr
- ← 5 - **CAA** : Délégation Pays de la Loire (voir / see GEN).
- ← 6 - **BRIA** : BORDEAUX (voir / see GEN).
- ← 7 - **Préparation du vol / Flight preparation** : Acheminement FPL VFR / Addressing VFR FPL : voir / see GEN 12.
- 8 - **MET** : VFR : voir / see GEN VAC ; IFR : voir / see AIP GEN 3.5 ; Station : NIL.
- 9 - **Douanes, Police / Customs, Police** : NIL.
- 10 - **AVT** : AVGAS 100 LL : Paiement CB exclusivement (LS-30, CS + 30).  
AVGAS 100 LL : CB credit card only (SR-30, SS + 30)
- ← 11 - **RFFS** : Niveau 1 / Level 1.
- 12 - **Péril animalier / Wildlife strike hazard** : NIL.
- 13 - **Hangars pour aéronefs de passage / Transient aircraft hangars** : Possible PPR à l'exploitant d'aérodrome.  
Possible with PPR from AD operator.
- 14 - **Réparations / Repairs** : NIL.
- 15 - **ACB** : de SAUMUR TEL : 02 41 50 20 27.  
Planeur Vol à voile Saumurois TEL : 06 88 55 85 00.  
ULM Saumur Air Moustique TEL : 02 41 52 09 70.
- 16 - **Transports** : Taxi : une liste de numéros de téléphone est disponible dans l'aérogare.  
Taxi : a list of phone numbers is available in the terminal.
- 17 - **Divers / Miscellaneous** : Centre Ecole de Parachutisme TEL : 02 41 50 45 27.  
Club Aéromodélisme TEL : 06 16 18 48 59.  
Montgolfière TEL : 06 09 93 95 40.  
Paramoteur TEL : 06 65 77 96 28.