

ATTERRISSAGE A VUE

Visual landing

Ouvert à la CAP
Public air traffic

QUIBERON

AD 2 LFEQ ATT 01

20 JUN 19

	ALT AD : 38 (2 hPa) LAT : 47 28 53 N LONG : 003 06 06 W	LFEQ VAR : 1°W (15)
---	--	-------------------------------

APP : NIL
 TWR : NIL
 AFIS : 119.600 - Absence ATS : **A/A** (119.600) FR seulement / only

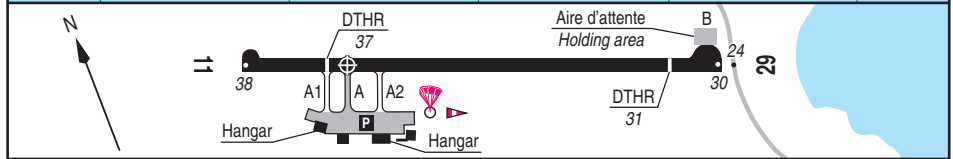
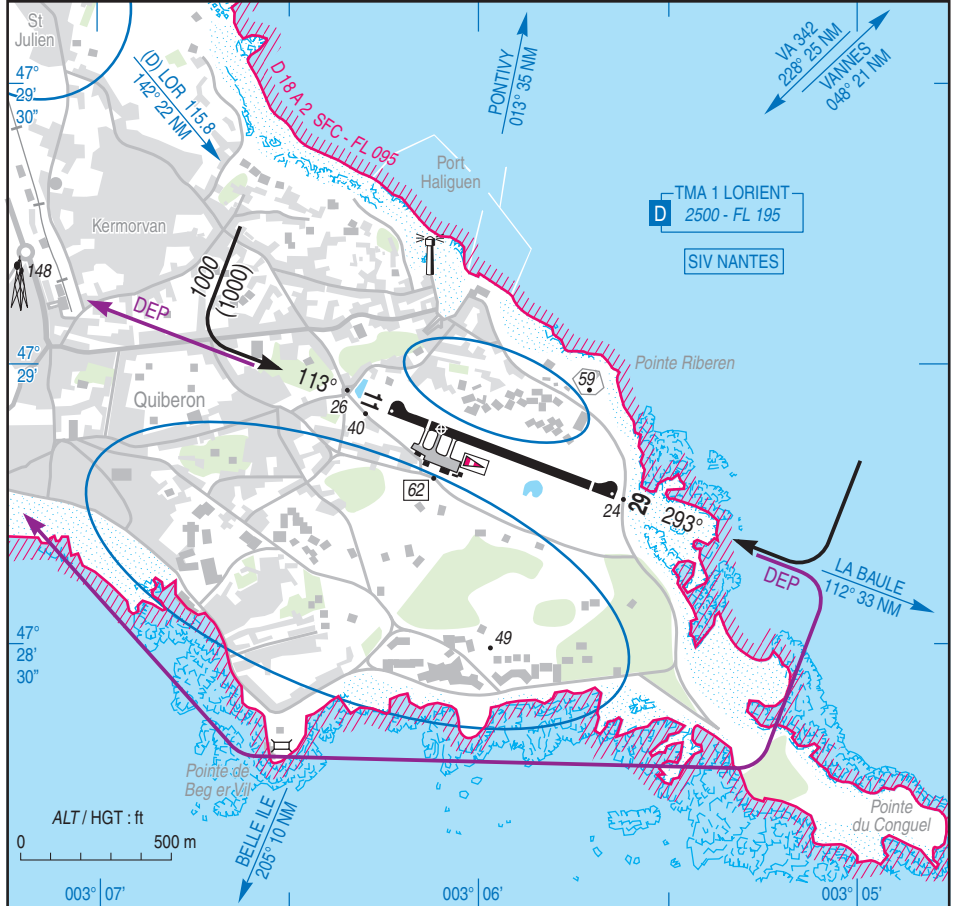

RWY	QFU	Dimensions Dimension	Nature Surface	Résistance Strength	TODA	ASDA	LDA
11	113	775 x 25	Revêtue Paved	5.7 TRSI	775	775	674
29	293				775	775	695

Aides lumineuses : NIL **Lighting aids : NIL**

QUIBERON

Consignes particulières / Special instructions

Conditions d'utilisation de l'AD

AD réservé aux ACFT munis de radio.

AD interdit aux planeurs et aux paramoteurs.

← Du 01/06 au 15/09, (sauf ACFT d'Etat en mission de service public), AD utilisable :

- à l'ARR : 0600-1900,
- au DEP : 0600-1030 et 1200-1800.

← Du 16/09 au 31/05 : AD utilisable SR-30 - SS+30.

Dangers à la navigation aérienne

AD susceptible d'être envahi en quelques minutes par la brume de mer.

QFU 293° : en cas de fort vent risque de turbulences importantes en courte finale.

Zone LF-R13 et LF-R14 dès le trait de côte ouest : prudence à leurs activités.

Procédures et consignes particulières

← Contact radio obligatoire 3 minutes selon le volume AFIS 3 NM / 2000ft.

Roulage interdit hors RWY et TWY.

TWY A1 et A2 utilisables en sortie de piste uniquement.

TWY A limité aux ACFT dont la largeur hors-tout du train principal est inférieure ou égale à 5,10 m.

PRKG en herbe utilisable de Mai à Septembre.

Environnement :

AD très sensible au bruit.

Aéronefs en transit : éviter le survol de l'aérodrome et de ses abords pour cause d'activité de parachutisme importante sur le site.

Circuits "basse hauteur" autorisés uniquement aux avions basés et dans le cadre des vols d'entraînement avec instructeur. MNM 500 ft AAL.

← Départ RWY 11 : après décollage , attendre le trait de côte pour prendre le cap respectif.

Départ RWY 29 : après décollage, monter dans l'axe vers 1000 ft jusqu'à la côte sauvage ou travers le village de Kerné (296° 1,6 NM ARP), puis prendre cap respectif.

← Procédure moindre bruit :

Afin de limiter les nuisances, décollage RWY 11 préféré si conditions météo et trafic compatibles.

Activités diverses

Parachutage sur AD (N° 550) : SR-SS, FL 115.

Activité réservée aux usagers autorisés par la DSAC Ouest.

Information des usagers sur :

QUIBERON INFO : 119.600 MHz

LORIENT APP : 123.000 MHz

NANTES INFO : 122.800 MHz

AD operating conditions

AD reserved for radio-equipped ACFT.

AD prohibited for gliders and paramotors.

From 01/06 to 15/09, (except for State ACFT on a public mission), AD usable:

- on ARR : 0600-1900,
- on DEP : 0600-1030 and 1200-1800.

From 16/09 to 31/05: AD available SR-30 - SS+30.

Air navigation hazards

AD likely to be covered by sea haze in few minutes.

QFU 293°: severe turbulence on short final in case of strong wind.

Area LF-R13 and LF-R14 from the coastline: caution with their activities.

Procedures and special instructions

Radio contact is mandatory 3 minutes according to the AFIS volume 3 NM / 2000 ft.

Taxiing prohibited except on RWY and TWY.

TWY A1 and A2 only usable to vacate RWY.

TWY A reserved for ACFT whose main gear overall width is lower or equal to 5.10 m.

Unpaved PRKG available from May to September.

Environmental protection:

Very noise-sensitive AD.

ACFT in transit : avoid overflying AD and vicinity due to important activity of parachuting on AD.

"Low height" patterns authorized only for home based ACFT and for training flights with an instructor pilot. MNM 500 ft AAL.

Departure RWY 11: after takeoff, wait for coastline to take the expected course.

Departure RWY 29: after takeoff, climb up to 1000 ft to coast or abeam Kerné village (296° 1,6 NM ARP), then desired heading.

Noise abatement procedure: To minimise nuisances, take off RWY 11 is preferred according to weather conditions and traffics.

Special activities

PJE on AD (NR 550) : SR-SS, FL 115.

Activity reserved for pilots authorized by DSAC Ouest.

Users' information on:

QUIBERON INFO : 119.600 MHz

LORIENT APP : 123.000 MHz

NANTES INFO : 122.800 MHz

QUIBERON

Informations diverses / Miscellaneous

Horaires sauf indication contraire / *Timetables unless otherwise specified*
 UTC HIV ; HOR ETE : -1HR / *UTC WIN ; SUM SKED : -1HR*

1 - **Situation / Location** : 1.5 km E Quiberon (56 - Morbihan).

← 2 - **ATS** : AFIS :

Du 01/05 au 30/06 : VEN, SAM, DIM et JF : 0830-1130, 1300-1700.

From 01/05 to 30/06 : FRI, SAT, SUN and HOL : 0830-1130, 1300-1700.

Du 01/07 au 31/08 : 0830-1130, 1300-1700.

From 01/07 to 31/08 : 0830-1130, 1300-1700.

Du 01/09 au 30/09 : VEN, SAM, DIM : 0830-1130, 1300-1700.

From 01/09 to 30/09 : FRI, SAT, SUN : 0830-1130, 1300-1700.

Du 01/10 au 30/04 : NIL.

From 01/10 to 30/04 : NIL.

TEL (TWR) : 02.97.29.55.80

FAX (TWR) : 02.97.50.13.63

E-mail : aerodrome@ville-quiberon.fr

3 - **VFR de nuit / Night VFR** : Non agréé / *Not approved.*

← 4 - **Exploitant d'aérodrome / AD operator** : Mairie de Quiberon - TEL : 02 97 29 55 80 ou 02 97 30 24 00.

E-mail : aerodrome@ville-quiberon.fr

quiberon@ville-quiberon.fr

5 - **CAA** : Délégation Pays-de-la-Loire (voir / *see GEN*).

6 - **BRIA** : BORDEAUX (voir / *see GEN*).

7 - **Préparation du vol / Flight preparation** : Acheminement FPL VFR / *Addressing VFR FPL* : voir / *see GEN 12.*

8 - **MET** : VFR: voir / *see GEN VAC* ; IFR: voir / *see AIP GEN 3.5* ; Station: NIL.

9 - **Douanes, Police / Customs, Police** : NIL.

10 - **AVT** : Carburant / *Fuel* : AVGAS 100LL

Du 01/05 au 01/10 : automate / *automatic dispenser* AIR TOTAL H24 ou / *or* TEL ATS ou / *or* E-mail
 ATS.

En dehors de cette période / *Outside this period* : automate / *automatic dispenser* AIR TOTAL H24
 ou / *or* TEL : 02.97.30.24.00 (Mairie / *Town hall*).

Lubrifiants / *Lubricants* : NIL

Paiement / *Payment* : Carte TOTAL, comptant, chèque ou carte bancaire / *TOTAL card, cash, cheque
 or credit card.*

11 - **RFFS** : Niveau 1 / *Level 1.*

12 - **Péril animalier / Wildlife strike hazard** : NIL.

13 - **Hangars pour aéronefs de passage / Transient aircraft hangars** : O/R exploitant / *Operator.*

14 - **Réparations / Repairs** : NIL.

15 - **ACB** : Quiberon Air Club, rue de l'aérodrome - BP 60460

56174 Quiberon CEDEX

TEL : 02 97 50 11 05 - FAX : 02 97 50 45 41.

E-mail : info@quiberonairclub.com

16 - **Transports** : Taxi, vélo et voiture de location O/R exploitant

Taxi, bike and car rental O/R operator

17 - **Hotels, restaurants** : Hôtel à proximité, restaurant sur AD.

Hotel in the vicinity, restaurant at AD.

18 - **Divers / Miscellaneous** : PARA ENTRE CIEL ET TERRE (saut en tandem / *duo jump*)

TEL : 06.16.39.24.23

E-mail : contact@entrecielterre.com