

ATTERRISSAGE A VUE

Visual landing

Ouvert à la CAP
Public air traffic

PONT SUR YONNE

AD2 LFGO ATT 01

12 DEC 13

	ALT AD : 232 (9 hPa) LAT : 48 17 22 N LONG : 003 14 56 E	LFGO VAR : 0° (10)
--	---	------------------------------

APP : NIL
 TWR : NIL
 A/A : 118.175

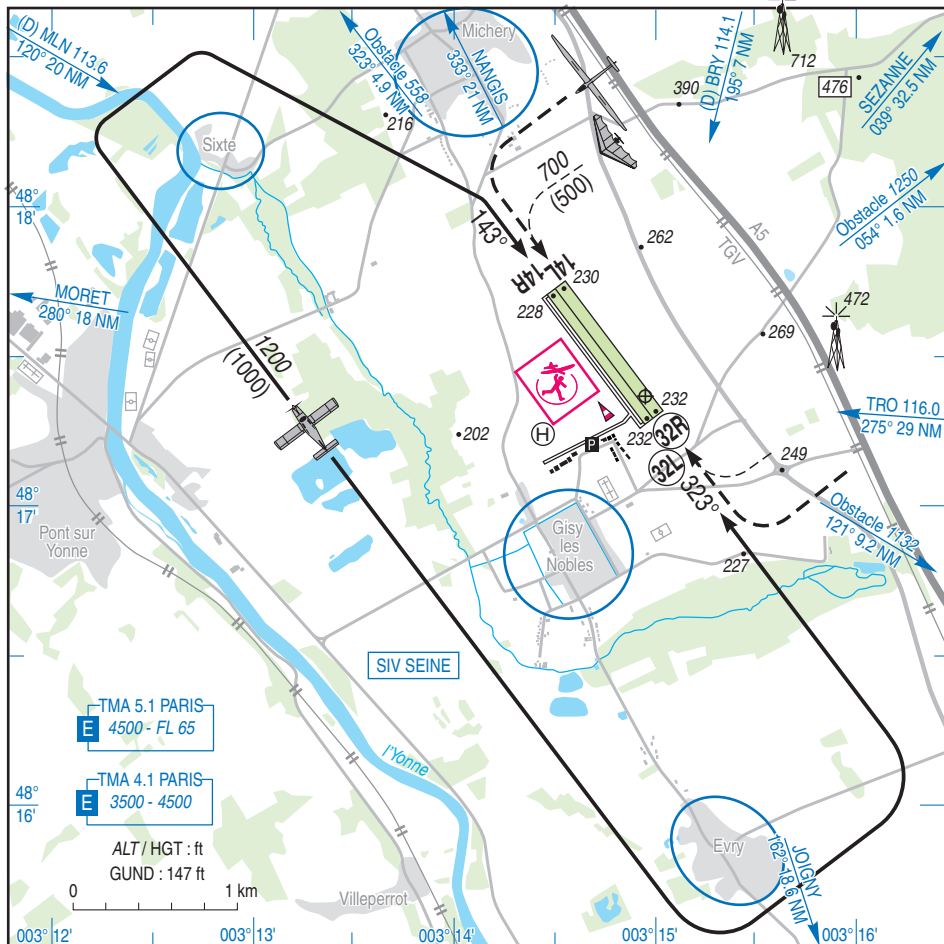

RWY	QFU	Dimensions Dimension	Nature Surface	Résistance Strength	TODA	ASDA	LDA
14R 32L	143 323	1000 x 60 m	Non revêtue Unpaved	- / - / -	1000 1000	1000 1000	1000 1000
14L 32R	143 323	1000 x 80 m	Non revêtue Unpaved	- / - / -	1000 1000	1000 1000	1000 1000

Aides lumineuses : BI pour HEL.

Lighting aids : LIL for HEL.

PONT SUR YONNE

Consignes particulières / *Special instructions*

Conditions d'utilisation de l'AD

Utilisation simultanée des pistes accolées avions/
planeurs interdites.

Procédures et consignes particulières

Roulage interdit hors RWY et TWY.

Environnement : éviter le survol des zones habitées
avoisinantes.

QFU 323 préférentiel cause nuisances.

Activités particulières

- ← Activité de voltige N° 6465 sur AD : axe RWY 14/32,
1000 m de part et d'autre de l'ARP, 1500 ft
ASFC / FL 050.
- ← Activité réservée aux pilotes autorisés par le
responsable de l'activité.
- ← Activité connue de SEINE INFO.
Activité interrompue en cas de trafic IFR interférant.
MER, SAM, DIM : ETE 1500-CS, HIV 1600-CS.
Activité AEM N° 8231 : 300 ft ASFC
- ← ETE : 0600 - 2000, HIV : 0700-CS.

AD operating conditions

Simultaneous use of both RWY ACFT/gliders prohibited.

Procedures and special instructions

Taxiing prohibited except on RWY and TWY.

*Environment: avoid overfly the surrounding built-up
areas.*

Preferred QFU 323 due to nuisances.

Special activities

*Aerobatics NR 6465 on AD: RWY 14/32 axis, 1000 m
each side of the ARP, 1500 ft ASFC / FL 050.*

*Activity reserved for pilots authorized by the activity
manager.*

*Activity known by SEINE INFO.
Activity stopped in the case of interfering IFR traffic.
WED, SAT, SUN: SUM 1500-SS, WIN 1600-SS.
AEM activity NR 8231: 300 ft ASFC
SUM: 0600-2000, WIN: 0700-SS.*

PONT SUR YONNE

Informations diverses / Miscellaneous

Horaires sauf indication contraire / *Timetables unless otherwise specified*
UTC HIV ; HOR ETE : -1HR / *UTC WIN ; SUM SKED : -1HR*

- 1 - **Situation / Location** : 3 km E Pont sur Yonne (89 - Yonne).
- 2 - **ATS** : NIL.
- 3 - **VFR de nuit / Night VFR** : NIL.
- 4 - **Exploitant d'aérodrome / AD operator** : Communauté de communes de l'Yonne Nord.
14-18 rue de l'Hôtel de Ville
89140 PONT SUR YONNE
TEL : 03 86 67 21 46 - FAX : 03 86 96 30 73.
E-mail : ccyn@wanadoo.fr
- ← 5 - **CAA** : DSAC-NE (voir / *see* GEN).
- ← 6 - **BRIA** : LE BOURGET (voir / *see* GEN).
- ← 7 - **Préparation du vol / Flight preparation** : Acheminement FPL VFR / *Addressing VFR FPL* : voir / *see* GEN 12.
- 8 - **MET** : VFR : voir / *see* GEN VAC ; IFR : voir / *see* AIP GEN 3.5 ; Station : NIL
- 9 - **Douanes, Police / Customs, Police** : NIL.
- 10 - **AVT** : Carburant / *Fuel* : 100LL.
Lubrifiant / *Lubricant* : NIL.
Paiement : carte TOTAL (Automate) tous les jours, chèque ou espèces tous les jours sauf mardi.
Payment : TOTAL card (Automatic) all days, cheque or cash all days except tuesday.
- 11 - **RFFS** : Niveau 1 / *Level 1*.
- 12 - **Péril animalier / Wildlife strike hazard** : NIL.
- 13 - **Hangars pour aéronefs de passage / Transient aircraft hangars** : Possible.
- 14 - **Réparations / Repairs** : NIL.
- 15 - **ACB** : ACB de Sens - Aérodrome de Pont Sur Yonne - 89140 PONT SUR YONNE
TEL / FAX : 03 86 67 04 73 - E-mail : ac.sens@wanadoo.fr
Centre de planeurs du sénonais - TEL / FAX : 03 86 67 13 09 - E-mail : cps@planeurs-sens.com
La maison du pilote - TEL / FAX : 03 86 67 14 56 - E-mail : lamaisondupilote@aol.com
Association sportive Planète ULM - TEL : 03 86 67 20 70 - E-mail : lerit@infonie.fr
- 16 - **Restaurants** : Restaurant sur l'AD / *Restaurant on AD*.