

ATTERRISSAGE A VUE

Visual landing

Ouvert à la CAP
Public air traffic

LA BAULE ESCOUBLAC

AD 2 LFRE ATT 01

28 FEB 19

| | | |
|---|---|--------------------------------|
|  | ALT AD : 106 (4 hPa) LAT : 47 17 18 N LONG : 002 20 49 W | LFRE VAR : 1° W (15) |
|---|---|--------------------------------|

APP : NIL
 TWR : NIL
 AFIS : 121.4 FR seulement/only

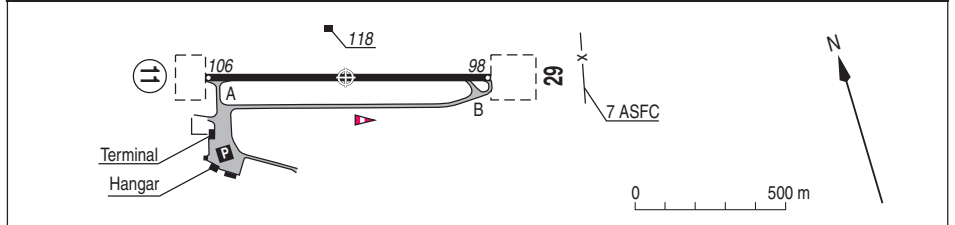
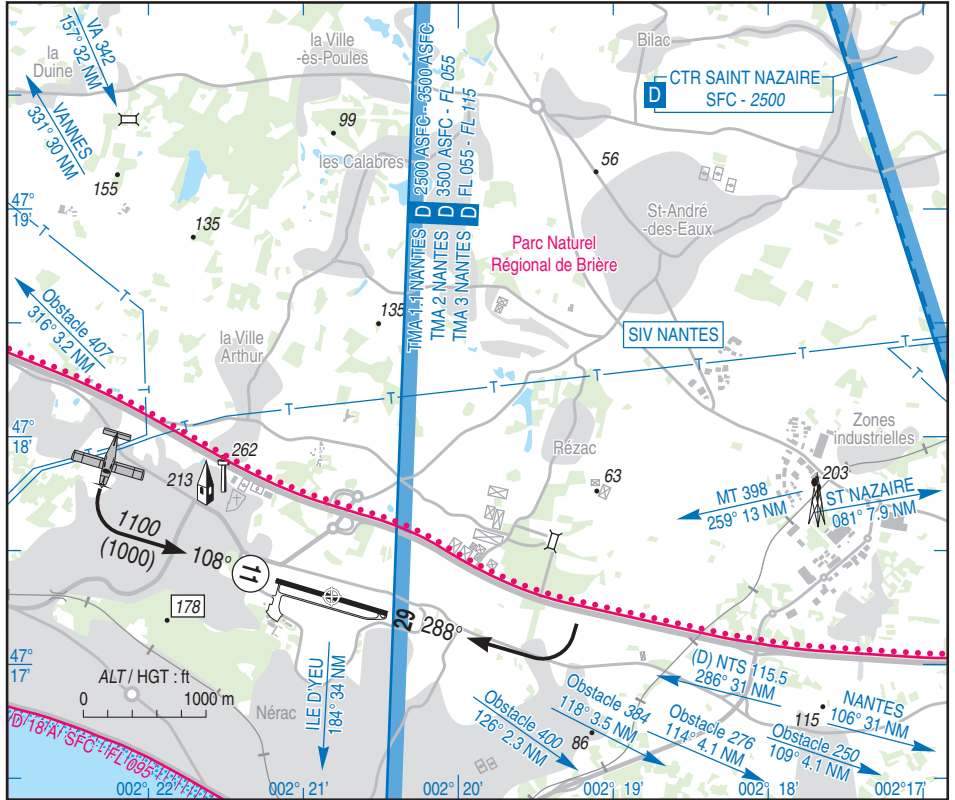

| RWY | QFU | Dimensions Dimension | Nature Surface | Résistance Strength | TODA | ASDA | LDA |
|-----|-----|-------------------------|-------------------|------------------------|------|------|-----|
| 11 | 108 | 950 x 25 | Revêtue Paved | 2.5 TRSI | 1100 | 950 | 950 |
| 29 | 288 | | | | 1050 | 950 | 950 |

Aides lumineuses : NIL

Lighting aids : NIL



LA BAULE ESCOUBLAC

Consignes particulières / *Special instructions*

Conditions d'utilisation de l'AD

AD interdit aux paramoteurs.
AD réservé aux ACFT munis de radio.

Dangers à la navigation aérienne

Activité IFR possible à proximité du terrain en cas de remise de gaz suite à approche RWY 26 à SAINT NAZAIRE.

Procédures et consignes particulières

Roulage interdit hors piste et TWY.
QFU 108° préférentiel cause environnement
Survол du parc régional de Brière déconseillé à moins de 1000 ft.
AD sensible au bruit.

Tour de piste interdit de 1100 à 1300 et après 1800 (ETE : - 1 HR).

Activités diverses

Parachutage sur AD (N° 277) : FL 115,
MAY-SEP : 0700-SS.

Activité réservée aux usagers autorisés par la DSAC OUEST / Délégation Pays de Loire.

Activité réelle connue de :

- LA BAULE INFO
- NANTES INFO

AD operating conditions

*AD forbidden to paramotors.
AD reserved for radio-equipped ACFT.*

Air navigation hazard

Possible IFR activity in the vicinity of AD in case of missed approach RWY 26 at SAINT NAZAIRE AD.

Procedures and special instructions

*Taxiing prohibited except on RWY and TWY.
Preferred QFU: 108° due to environment
It's recommended to overfly regional park of Brière above 1000 ft.
Noise sensitive AD.*

Traffic pattern prohibited from 1100 to 1300 and after 1800 (SUM : - 1 HR).

Special activities

PJE on AD (NR 277): FL 115, MAY-SEP: 0700-SS.

Activity reserved to users authorized by DSAC OUEST / Pays de Loire Delegation.

Real activity known on :

- LA BAULE INFO*
- NANTES INFO*

LA BAULE ESCOUBLAC

Informations diverses / Miscellaneous

Horaires sauf indication contraire / *Timetables unless otherwise specified*
UTC H1V ; HOR ETE : -1HR / *UTC W1N ; SUM SKED : -1HR*

- 1 - **Situation / Location** : 3 km E La Baule Escoublac (44 - Loire Atlantique).
- 2 - **ATS** : AFIS du 15 au 30 juin et du 1er au 15 septembre : 0900-1100 et 1400-1700
du 1er juillet au 31 août : 0900-1130 et 1400-1800.
from 15th to 30th june and from 01st to 15th september: 0900-1100 and 1400-1700
from 01st july to 31th august: 0900-1130 and 1400-1800.
Aéroport de la Baule Escoublac, 44500 la Baule
TEL : 02 40 60 23 83 - FAX : 02 40 11 11 46 - E-mail : contact@aeroport-labaule.fr
- 3 - **VFR de nuit / Night VFR** : non agréé / *not approved.*
- 4 - **Exploitant d'aérodrome / AD operator** : Syndicat intercommunal la Baule Pornichet le Pouliguen.
- 5 - **CAA** : DSAC-O (voir / *see* GEN).
- 6 - **BRIA** : BORDEAUX (voir / *see* GEN).
- 7 - **Préparation du vol / Flight preparation** : Acheminement FPL VFR / *Adressing VFR FPL* : voir / *see* GEN12.
- 8 - **MET** : VFR: voir / *see* GEN VAC ; IFR: voir / *see* AIP GEN 3.5 ; Station: NIL.
- 9 - **Douanes, Police / Customs, Police** : NIL.
- 10 - **AVT** : Carburant / *Fuel* : 100 LL, JET A1. Lubrifiant / *Lubricant* : NIL.
Paiement CB (visa, mastercard), chèques ou espèces uniquement / *Credit card (visa, mastercard),
check or cash payments only.*
(CIV) JUL, AUG : 0745-1900.
APR, MAY, JUN, SEP : 0800-1100, 1300-1800 - OCT-MAR : 0900-1200, 1400-1900.
- 11 - **RFFS** Niveau 1 / *Level 1.*
- 12 - **Péril animalier / Wildlife strike hazard** : NIL.
- 13 - **Hangars pour aéronefs de passage / Transient aircraft hangars** : NIL.
- 14 - **Réparations / Repairs** : NIL.
- 15 - **ACB** de la Côte d'Amour TEL : 02 40 60 23 84.
- 17 - **Restaurant** : Sur / *On* AD.