

# ATTERRISSAGE A VUE

## Visual landing

Ouvert à la CAP  
Public air traffic  
09 NOV 17

**CORTE**  
AD 2 LFKT ATT 01

					<b>ALT AD : 1130 (41 hPa)</b> LAT : 42 17 25 N LONG : 009 11 33 E	<b>LFKT</b> VAR : 2°E (15)
---	---	---	---	---	---	-------------------------------

APP : NIL  
TWR : NIL  
A/A : 123.5

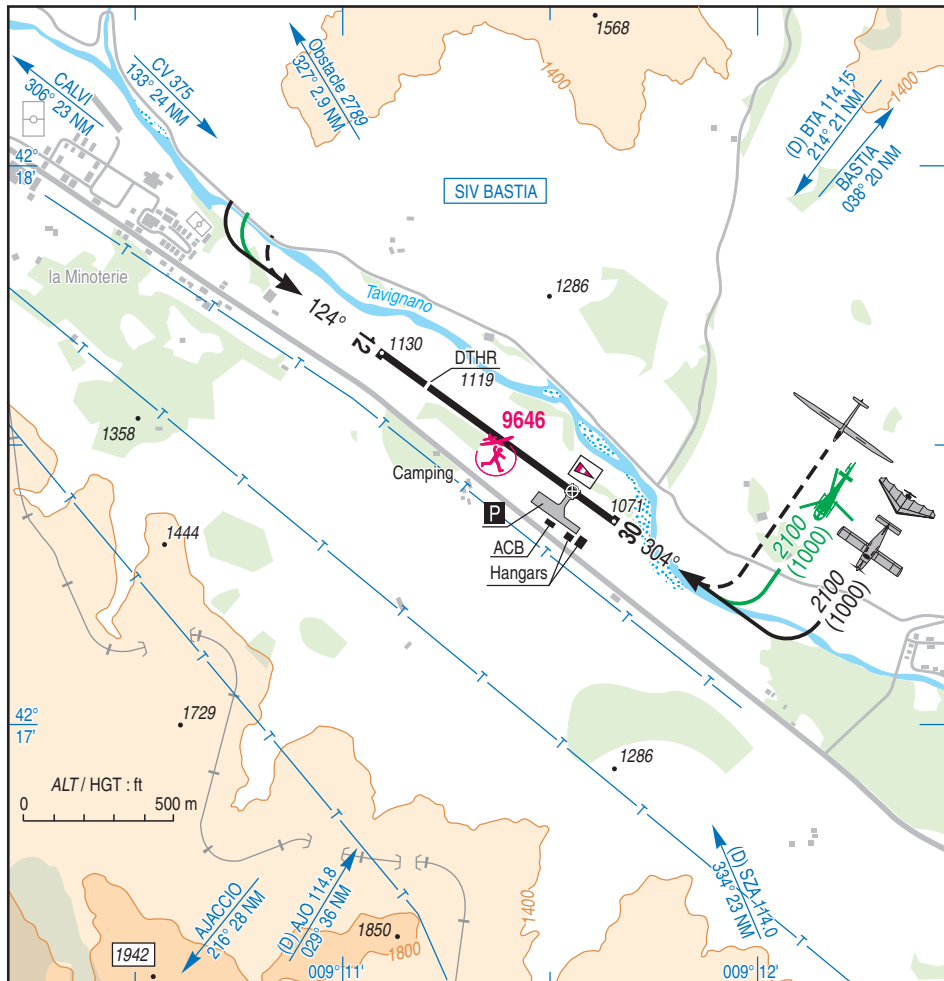

RWY	QFU	Dimensions Dimension	Nature Surface	Résistance Strength	TODA	ASDA	LDA
12	124	950 x 20	Revêtue Paved	3 / - / -	950	950	766
30	304				950	950	950

Aides lumineuses : NIL

Lighting aids : NIL

## CORTE

### Consignes particulières / *Special instructions*

#### Dangers à la navigation aérienne

Risque de phénomènes orographiques pouvant occasionner de sévères turbulences aux abords de l'AD.

Déclivité RWY : 1,88 %

#### *Air navigation hazards*

*Orographic phenomena risk which may cause severe turbulences on aerodrome surroundings.*

*RWY slope : 1.88 %*

#### Procédures et consignes particulières

← Clôture difficile des FPL VFR due à la mauvaise couverture GSM sur cet AD.

Les atterrissages et décollages des hélicoptères s'effectuent uniquement depuis la piste revêtue 12/30.

#### *Procedures and special instructions*

*Difficulty to close VFR FPL due to bad GSM coverage on AD.*

*Helicopters' landings and takeoffs shall only be performed on paved runway 12/30.*

#### Activités diverses

AEM (N°9646) : 500 Ft ASFC, HJ.

#### *Special activities*

*AEM (NR 9646): 500 ft ASFC, HJ.*

### Informations diverses / *Miscellaneous*

Horaires sauf indication contraire / *Timetables unless otherwise specified*  
UTC HIV ; HOR ETE : -1HR / *UTC WIN ; SUM SKED : -1HR*

- 1 - **Situation / Location** : 3 km SE Corte (2B-Haute Corse).
- 2 - **ATS** : NIL.
- 3 - **VFR de nuit / Night VFR** : Non agréé / *Not approved*.
- 4 - **Exploitant d'aérodrome / AD operator** : Mairie de Corte TEL : 04 95 45 23 00.
- 5 - **CAA** : Délégation Corse (voir / *see GEN*).
- 6 - **BRIA** : AJACCIO (voir / *see GEN*).
- ← 7 - **Préparation du vol / Flight preparation** : Acheminement FPL VFR / *Addressing VFR FPL* : voir / *see GEN12*.
- 8 - **MET** : VFR: voir / *see GEN VAC* ; IFR: voir / *see AIP GEN 3.5* ; Station: NIL.
- 9 - **Douanes, Police / Customs, Police** : NIL.
- 10 - **AVT** : O/R TEL : ACB ou / *or* 06 12 04 02 44.
- 11 - **RFFS** : Niveau 1 / *Level 1*.
- 12 - **Péril animalier / Wildlife strike hazard** : NIL.
- 13 - **Hangars pour aéronefs de passage / Transient aircraft hangars** : NIL.
- 14 - **Réparations / Repairs** : NIL.
- 15 - **ACB** : Centre Corse BP 20250 – Corte TEL : 04 95 46 21 00  
ULM et vol à voile : TEL : 06 72 41 49 38 - Email : mazoyer.aero2@orange.fr .
- 16 - **Transports** : Taxis.
- 17 - **Hotels, restaurants** : Camping - restaurants sur / *on AD*.