

ATTERRISSAGE A VUE

Visual landing

Ouvert à la CAP
Public air traffic

BELFORT CHAUX

AD 2 LFGG ATT 01

01 FEB 18

	ALT AD : 1367 (49 hPa) LAT : 47 42 04 N LONG : 006 49 51 E	LFGG VAR : 2° E (15)
--	---	--------------------------------

FIS : BALE Information 130.900
 APP : NIL
 TWR : NIL
 A/A : 123.500

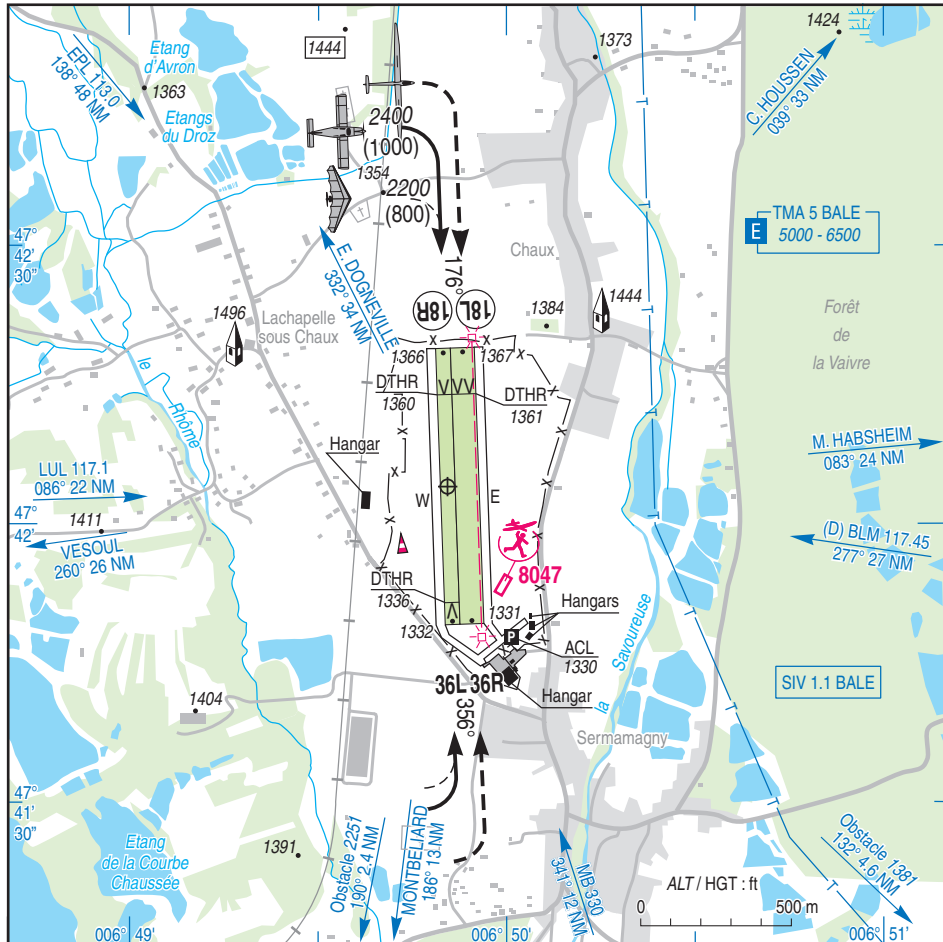

RWY	QFU	Dimensions Dimension	Nature Surface	Résistance Strength	TODA	ASDA	LDA
18 R	176	920 x 50	Non revêtue	-	900	920	765
36 L	356	920 x 50	Unpaved	-	920	920	829
18 L	176	920 x 80	Non revêtue	-	920	920	765
36 R	356	920 x 80	Unpaved	-	920	920	920

Aides lumineuses : NIL

Lighting aids : NIL



BELFORT CHAUX

Consignes particulières / *Special instructions*

Conditions d'utilisation de l'AD

Utilisation simultanée des pistes avion et planeur interdite.

AD réservé aux ACFT munis de radio.

Dangers à la navigation aérienne

Enneigé en hiver.

Par vent fort risque de rabattants à proximité des reliefs.

Procédures et consignes particulières

Roulage interdit hors piste et TWY.

QFU 176° préférentiel cause environnement (relief au NW de l'AD).

Tout TKOF ou LDG sera suspendu si un planeur est immobilisé sur une des deux pistes à moins d'une demi-largeur de la limite commune. Reconnaissance du site à une altitude SUP ou égale à 3200 ft AMSL .

Respect du silence radio durant le treuillage ULM/AVIONS : nombre de tours de piste limité à deux par jour par ACFT motorisés non basés.

DEP 18 : éviter le survol des villages environnants.

Activités diverses

Activité voltige N° 6455, axe de piste - 1650 ft AAL/FL 065 - SAM, DIM et JF 0930/SS - (ETE : - 1 HR).

Activité de treuillage planeurs N° 940 sur bande gazonnée 18L / 36R. Câble non balisé.

Activité annoncée par radio et par feu à éclats sur le treuil. Information des usagers : A/A BELFORT.

AEM N° 8047, 500 ft ASFC, ETE : 0700-1800, HIV : 0800-SS.

AD operating conditions

Simultaneous use of both RWY prohibited.

AD reserved to ACFT radio-equipped.

Air Navigation hazards

AD snow covered during winter.

Severe wind risks of down draughts due to the proximity of terrain.

Procedures and special instructions

Taxiing prohibited except on RWY and TWY.

Preferred QFU 176° due to high terrain NW of AD.

TKOF and LDG must be stopped if a glider is unmoved on either both RWY within half width from common limit. AD aerial survey at or above 3200 ft AMSL.

Radio silence during winching procedure. Microlights : ACFT : Number of circuits limited at 2 per days for non home-based motorised ACFT.

DEP 18: avoid overflying surrounding villages.

Special activities

Aerobatics NR 6455, on RWY axis - 1650 ft AAL/FL 065 - SAT, SUN and HOL 0930/SS - (SUM: - 1 HR).

Glider winching activity (NR 940) over grass RWY 18L / 36R. Unmarked cable.

Activity announced by radio and flashing lights on winch. Users information on A/A: BELFORT.

AEM NR 8047, 500 ft ASFC, SUM: 0700-1800, WIN: 0800-SS.

BELFORT CHAUX

Informations diverses / Miscellaneous

Horaires sauf indication contraire / *Timetables unless otherwise specified*
UTC HIV ; HOR ETE : -1HR / *UTC WIN ; SUM SKED : -1HR*

- 1 - **Situation / Location** : 7 km N Belfort (90 - T. de Belfort).
- 2 - **ATS** : NIL.
- 3 - **VFR de nuit / Night VFR** : Non agréé / *Not approved*.
- 4 - **Exploitant d'aérodrome / AD operator** : ACBR – Aérodrome de Belfort Chaux , 52 grande rue,
90300 SERMAMAGNY
E-mail : president@aeroclubs-belfort.fr
- 5 - **CAA** : DSAC - NE (voir / *see* GEN).
- 6 - **BRIA** : LE BOURGET (voir / *see* GEN).
- 7 - **Préparation du vol / Flight preparation** : Acheminement FPL VFR / *Addressing VFR FPL* : voir / *see* GEN 12.
- 8 - **MET** : VFR : voir / *see* GEN VAC ; IFR : voir / *see* AIP GEN 3.5 ; Station : NIL.
- 9 - **Douanes, Police / Customs, Police** : NIL.
- 10 - **AVT** : Carburants / *Fuel* : 100 LL . Appelez au préalable / *Contact before* : 06 07 68 42 77.
Paiement comptant ou chèque / *Cash payment or cheque*.
- 11 - **RFFS** : Niveau 1 / *Level 1*.
- 12 - **Péril animalier / Wildlife strike hazard** : NIL.
- 13 - **Hangars pour avions de passage / Transient aircraft hangars** : Possible.
- 14 - **Réparations / Repairs** : NIL.
- 15 - **ACB** : ACBR (aéroclub de Belfort et de la région), E-mail : contact@aeroclubs-belfort.fr
ABVM (assoc belfortaine de vol moteur), TEL : 03 84 29 21 44, E-mail : abvm90@free.fr
ABVV (assoc belfortaine de vol à voile), TEL : 03 84 29 12 47, E-mail : club@planeur-belfort.fr
Tube et toile 90, TEL : 06 87 50 83 87, site web : www.ulm-tt90.fr
Model air club : E-mail : mac.belfort@gmail.com
Ballooning adventures, TEL : 03 84 22 08 17, E- mail : jb.ballooning@voila.fr
- 16 - **Transports** : NIL.
- 17 - **Restaurants** : sur / *on* AD.