

APPROCHE A VUE

Visual approach

Ouvert à la CAP
Public air traffic

ARCACHON LA TESTE DE BUCH

AD 2 LFCH APP 01

28 MAR 19

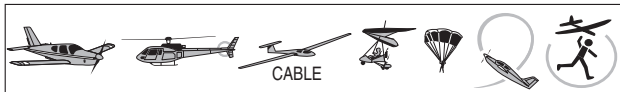

ALT AD : 52 (2 hPa)
LAT : 44 35 49 N
LONG : 001 06 50 W

LFCH
VAR : 1° W (15)

APP : NIL

TWR : NIL

AFIS : 119.075. Absence ATS : A/A (119.075) FR seulement /only.

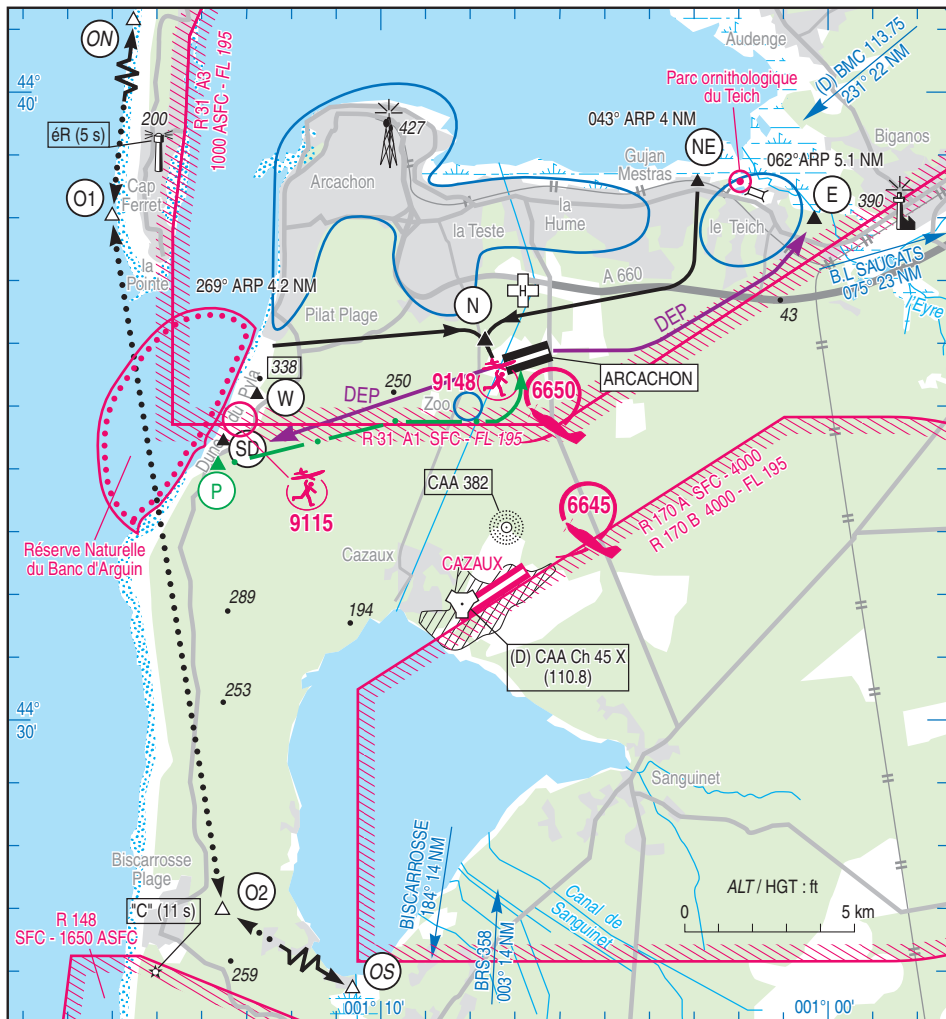

Voir / see TXT

28 MAR 19

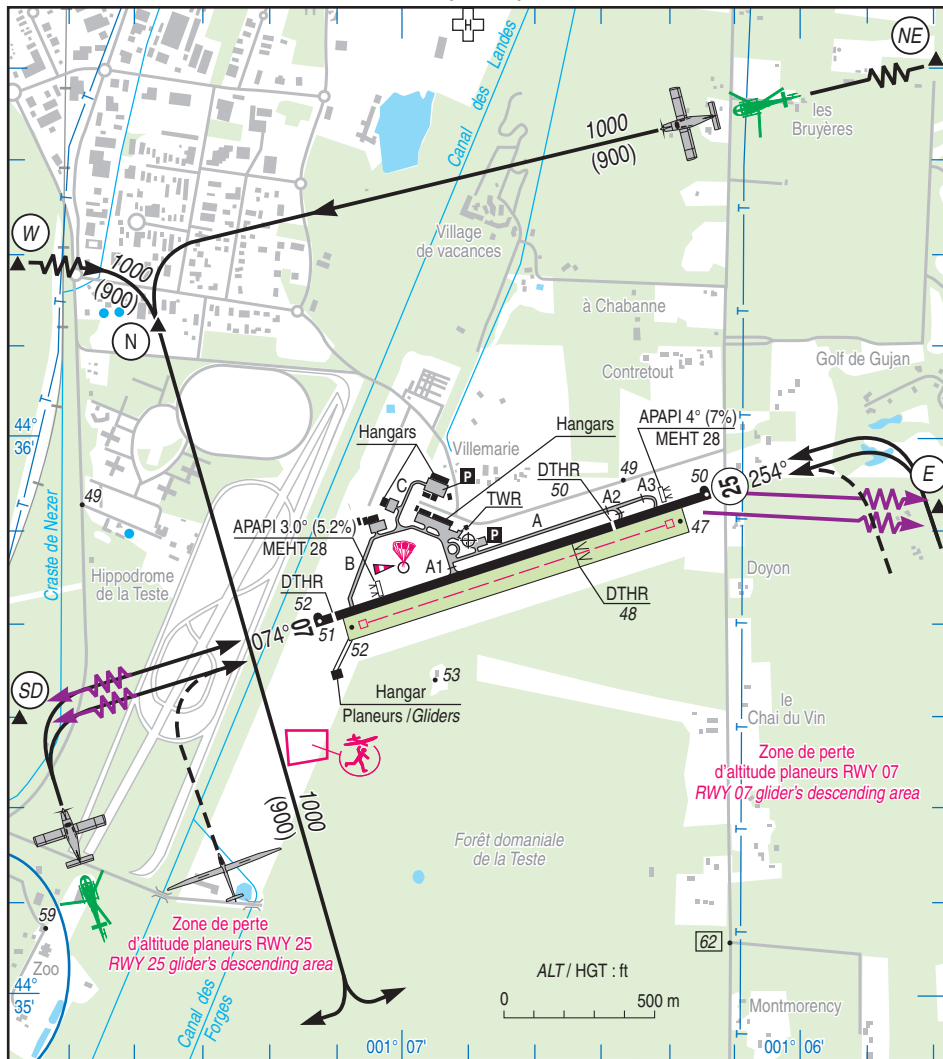

RWY	QFU	Dimensions <i>Dimension</i>	Nature <i>Surface</i>	Résistance <i>Strength</i>	TODA	ASDA	LDA
07	074	1400 x 20	Revêtue <i>Paved</i>	8 F/C/W/T	1367	1367	1262
25	254	1400 x 20	Revêtue <i>Paved</i>	8 F/C/W/T	1400	1400	1000
07	074	1180 x 80	Non revêtue <i>Unpaved</i>	-	1180	1180	1180
25	254	1180 x 80	Non revêtue <i>Unpaved</i>	-	1180	1180	802

Aides lumineuses : RWY 07/25 BL.

Lighting aids : RWY 07/25 LIL.

ARCACHON LA TESTE DE BUCH

Consignes particulières / *Special instructions*

Conditions d'utilisation de l'AD

AD réservé aux ACFT munis de radio.

AD interdit aux paramoteurs.

Utilisation simultanée des pistes interdite.

Tout TKOF ou LDG d'ACFT est suspendu si un ACFT est immobilisé sur la piste non revêtue à moins d'une demi largeur de la limite commune.

Dangers à la navigation aérienne

AD susceptible d'être envahi en quelques minutes par la brume de mer.

Procédures et consignes particulières

Tour de piste "basse hauteur", uniquement avec instructeur, pas avant 0800 (ETE : - 1 HR).

QFU 254° préférentiel en raison de la proximité des résidences du golf à l'est de l'aérodrome.

Eviter le survol des zones habitées avoisinantes.

Eviter le survol du zoo de la Teste de Buch en dessous de 1000 ft.

Activité de la zone LF-R 31A annoncée par : ARCACHON Info, CAZAUX APP 119.6, ou AQUITAINE Info 120.575.

← DEP par les points E et SD à 1000 AMSL.

Décollage RWY 07 : il est recommandé d'utiliser toute la longueur de la piste, et d'altérer le cap de 020° à droite en fin de piste, et à 300 ft MNM.

Pour les DEP SD ou ARR par le point W afficher 7056 au transpondeur si LF-R 31A active.

Entrée par NE : suivre une route au 185° jusqu'à l'autoroute, puis virage à droite, route au 260° jusqu'au point N.

Entrée par W : suivre une route au 085° jusqu'au Nord point N.

Longueur des bandes aménagées QFU 254° : 60 m, QFU 074° : 27 m.

Roulage interdit hors RWY et TWY.

Voie de desserte reliant voie B à A1 derrière la station d'avitaillement limitée aux appareils de moins de 18 m d'envergure.

Voie de relation A2 (largeur 5.30 m) limitée aux ULM et avions basés.

Coordonnées ACL : 44°35'49" N - 001°06'50" W.

AD operating conditions

AD reserved for radio-equipped ACFT.

AD prohibited for paramotors.

Simultaneous use of RWY prohibited.

All TKOF or LDG is suspended if an ACFT is immobilized on unpaved RWY at less than a half width of the common limit.

Air navigation hazards

AD likely to be covered by sea haze in a few minutes.

Procedures and special instructions

"Low height" traffic pattern, only with an instructor, not before 0800 (SUM: - 1 HR).

Preferred QFU 254° due to "residences du golf" proximity in the east of AD.

Avoid overflying the surrounding built up areas.

Avoid overflying the la Teste de Buch zoo below 1000 ft.

Area LF-R 31A activity announced by : ARCACHON Info, CAZAUX APP 119.6, or AQUITAINE Info 120.575.

DEP via E and SD reporting points at 1000 AMSL.

TKOF RWY 07: it is advised to use all the RWY length, and change heading 020° to the right at the end of RWY and at 300 ft MNM.

For DEP via SD and ARR via W reporting point, squawk 7056 if LF-R 31A active.

NE entry : follow a route at 185° to the highway, then turn right, route at 260° to N point.

W entry : follow a route at 085° to North N point.

Cleared strips length QFU 254°: 60 m, QFU 074°: 27 m.

Taxiing prohibited except on RWY and TWY.

Taxiway connecting B way to A1 way, behind the fuelling station, restricted for ACFT whose wingspan < 18 m.

Taxiway A2 (width 5,30 m) restricted for home based ACFT and ULM.

ACL coordinates : 44°35'49" N - 001°06'50" W.

ARCACHON LA TESTE DE BUCH

- Points de compte rendu

- Reporting points

Points	Coordonnées Coordinates	Noms Names
NE	44° 38' 37" N - 001° 02' 54" W	Bassin de décantation à l'Est du port de la Mole. <i>Setting tank East of "la Mole" harbour.</i>
E	44° 38' 00" N - 001° 00' 20" W	A l'Est du parc du Teich. <i>East of "parc du Teich".</i>
W	44° 35' 21" N - 001° 12' 49" W	Milieu de la Dune du Pyla. <i>Middle of "Dune du Pyla".</i>
N	44° 36' 12" N - 001° 07' 37" W	Nord de l'hippodrome. <i>North of hippodrome.</i>
P	44° 34' 05" N - 001° 13' 50" W	Sud plage du Petit Nice <i>South of "Petit Nice" beach</i>
SD	44° 34' 23" N - 001° 13' 24" W	Plage du Petit Nice <i>"Petit Nice" beach</i>

Point P exclusivement réservé aux vols courts en hélicoptères titulaires d'un protocole avec l'exploitant AD.

P point reserved exclusively for short flights by helicopters according to protocol with AD operator.

Activités particulières

Activité de treuillage sur AD annoncée sur ARCACHON Info.

Voltige sur AD (N° 6650) : 3000 AAL/FL 100.

ETE : 0700-SS, HIV : 0800-SS, PPR CAZAUX APP pendant activité LF-R 31A.

Voltige "le Teich Taures" (N° 6645) : 1500 ASFC/5500 ASFC. ETE : 0700-SS, HIV : 0800-SS, PPR CAZAUX APP pendant activité LF-R 31A.

Activité AEM (N° 9148) : HJ, 330 ft ASFC.

Activité AEM (N° 9115) : HJ, 850 ft AMSL / 500 ft ASFC.

Parachutage (N° 306) : SFC / FL 140, hors activité Cazaux. Activité réelle connue par AQUITAINE INFO / APP, ARCACHON INFO, CAZAUX APP.

Special activities

Winching activity on AD announced on ARCACHON Info.

Aerobatics over AD (NR 6650) : 3000 AAL/FL 100.

SUM: 0700-SS, WIN: 0800-SS, PPR CAZAUX APP during LF-R 31A activity.

Aerobatics at "le Teich Taures" (NR 6645): 1500 ASFC/5500 ASFC. SUM: 0700-SS, WIN: 0800-SS, PPR CAZAUX APP during LF-R 31A activity.

AEM activity (NR 9148): Daytime, 330 ft ASFC.

AEM activity (NR 9115): Daytime, 850 ft AMSL / 500 ft ASFC.

Parachute activity (NR 306): SFC / FL 140, out Cazaux activity. Activation known by AQUITAINE INFO / APP, ARCACHON INFO, CAZAUX APP.

ARCACHON LA TESTE DE BUCH

Informations diverses / Miscellaneous

Horaires sauf indication contraire / *Timetables unless otherwise specified*
 UTC HIV ; HOR ETE : -1HR / *UTC WIN ; SUM SKED : -1HR*

- 1 - **Situation / Location** : 4.5 km SE Arcachon (33 - Gironde).
- 2 - **ATS** : AFIS du 15/04 au 15/09 / *from 15 APR to 15 SEP* : LUN-DIM / *MON-SUN* : 0800-1800, du 16/09 au 14/04 / *from 16 SEP to 14 APR* : LUN-VEN / *MON-FRI* : 0800-1100, 1315-1600, SAM, DIM et JF / *SAT, SUN and HOL* : 0800-1130, 1245-1600.
01/01 et 25/12 AFIS fermé / *01 JAN and 25 DEC AFIS closed*.
AFIS TEL : 05 56 54 72 80 - FAX : 05 56 54 74 12.
- 3 - **VFR de nuit / Night VFR** : Agréé avec limitations (réservé aux membres de l'ACBA).
Approved with limitations (reserved for ACBA members).
- 4 - **Exploitant d'aérodrome / AD operator** : Communauté d'agglomérations du Bassin d'Arcachon Sud (COBAS).
2 Allée d'Espagne 33120 Arcachon.
Direction Aérodrome TEL : 05 56 54 45 65 - FAX : 05 56 54 45 33.
- 5 - **CAA** : DSAC Sud-Ouest (voir / *see* GEN).
- 6 - **BRIA** : BORDEAUX (voir / *see* GEN).
- 7 - **Préparation du vol / Flight preparation** : RSFTA tributaire de LFBD / *AFTN depending on LFBD*.
Acheminement FPL VFR / *Addressing VFR FPL* : voir / *see* GEN12.
- 8 - **MET** : VFR: voir / *see* GEN VAC ; IFR: voir / *see* AIP GEN 3.5 ; Station: NIL.
- 9 - **Douanes, Police / Customs, Police** : NIL.
- 10 - **AVT** : Carburant / *Fuel* : 100LL, JET A1 : du 15/04 au 15/09 / *from 15 APR to 15 SEP* : 0830-1045, 1300-1700.
Du 16/09 au 14/04 / *from 16 SEP to 14 APR* : 0800-1045, 1315-1530.
Carte crédit TOTAL, paiement comptant, carte bancaire / *TOTAL credit card, cash payment, bank card*.
- 11 - **RFFS** : Niveau 1 / *Level 1*.
- 12 - **Péril animalier / Wildlife strike hazard** : NIL.
- 13 - **Hangars pour aéronefs de passage / Transient aircraft hangars** : NIL.
- ← 14 - **Réparations / Repairs** : NIL.
- ← 15 - **ACB** : Aéroclub du Bassin d'Arcachon ACBA TEL : 05 56 54 72 88.
Les Planeurs du Bassin d'Arcachon PBA TEL : 05 56 54 15 14.
Ecole de Parachutisme du Bassin d'Arcachon EPSBA TEL : 05 56 54 73 11 - 06 52 91 80 96.